



Velkommen til FamilieCamp

Koldingegnes Idrætsefterskole
mandag d. 13. juli 2026

Her er jeres velkomstbog



REMA 1000
FAMILIECAMP

02

Ankomst

03

Dit team

04

Program

05

Noget for alle

06

Rekvisitter

08

Pakkeliste

09

Afslutning

10

Billeder

11

Værdier &
Uheld

12

Adresse

13

Kontakt

Indhold

Kære Familie

Velkommen til FamilieCamp.

I kan nu glæde jer til en vidunderlig ferie med masser af sport, sjov, afslapning og nye venskaber. Og vigtigst af alt; en hulens masse hygge og kvalitetstid sammen som familie.

Vi glæder os meget til at se hele familien.

På de kommende sider er der lidt mere information til hele familien

Mange hilsner
Din Camp

Ankomst

Vores campteam står klar til at byde jer velkommen mandag i tidsrummet kl. 13.00-14.00 på adressen:

Koldingegnens Idrætsefterskole
Drejensvej 100
6000 Kolding

Når I ankommer vil I blive mødt af vores instruktørteam, som viser jer hen på jeres værelse. I er velkommen til at pakke lidt ud eller se jer omkring indtil alle familier er ankommet.

Klokken 14.15 byder teamet velkommen og så er campen officielt skudt i gang.





Camp teamet



Instruktører



Køkkenpersonale



Campledere

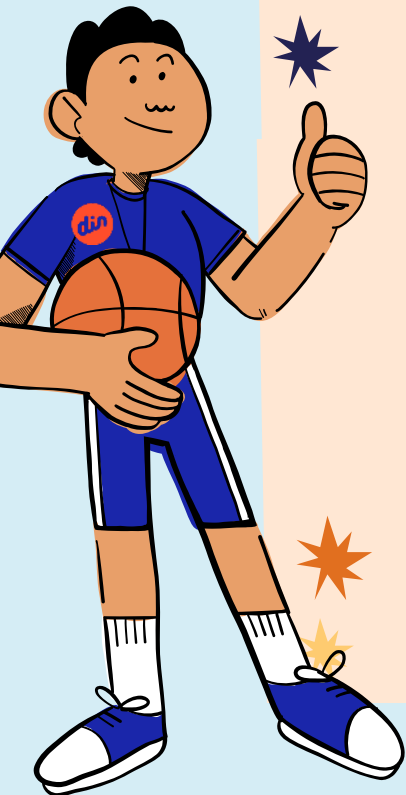

En klassisk dag

JULI
tirsdag

- 07.30 - 08.00 Frivillig morgenaktivitet
- 08.00 - 09.00 Drop-in morgenmad
- 09.30 - 11.30 Aktiviteter for hele familien
- 12.00 - 13.00 Frokost
- 14.00 - 16.00 Aktiviteter opdelt i børn & voksne
- 16.00 - 17.30 Fritid + valgfrie aktiviteter
- 18.00 - 19.00 Aftensmad
- 19.00 - 20.30 Aftenaktiviteter og -hygge

Programmet kan
variere efter vind
og vejr

Noget for alle

Ugen vil bestå af en bred vifte af forskellige aktiviteter, både for børn og voksne sammen, men også opdelt aktiviteter. Vi er så heldige, at skolen ligger lige ned til vandet, hvilket giver os rig mulighed for at prøve SUP, kano og kajak.

Skolen har desuden faciliteter som beachvolleybaner, fodboldbane, sauna, fitness og bordtennis, samt en stor hal.

Én ting er sikkert - vi kommer ikke til at kede os :)



Rekvisitter

Vi har en bred vifte af rekvisitter og udstyr til rådighed, men hvis I har et sjovt havespil, brætspil eller lignende, som I har lyst til at vise os andre, så tag det endelig med.

Ud over bolde, forskellige spil og aktiviteter har skolen en bred vifte af vandsportsudstyr til rådighed. Derfor har vi en instruktør på campen, som er kyndig i vandsportsaktiviteter og kan guide jer.

Det er vigtigt, at retningslinjerne for brugen af vandet følges af hensyn til alles sikkerhed. Disse retningslinjer vil blive gennemgået ved ankomsten.

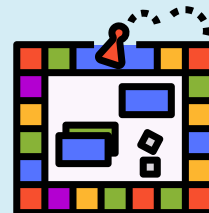

Stay fresh!



"Super sjov, hyggelig og givende FamilieCamp. Vi mødte så mange søde deltagere i alle aldre."
GRY og familien i Kolding 2022.

Pakkeliste

Tøj og sko

- Sportstøj
- Hverdagstøj
- Sportssko ude/inde
- Regntøj/jakke
- Sokker og undertøj
- T-shirts og shorts
- Badetøj

Toiletsager mm.

- Håndklæde
- Hårtørrer
- Tandbørste og tandpasta
- Børste/kam
- Shampoo og sæbe
- Evt. Medicin, næsespray mm.
- Solcreme

Vigtigt

- Lagen og betræk
- Pude og dyne/sovepose
- Sygesikring



Obs. Det er vigtigt at kæmme for lus inden camp, så vi ikke får ubudne gæster

Afslutning

Lørdag formiddag er det tid til at sige farvel/på gensyn. Der vil være morgenmad, som vi plejer og herefter pakkes kufferterne og værelset gøres pænt.

kl. 10-10.30 er der fælles afslutning. Her krammes farvel til de nye kammerater og der vinkes farvel til campteamet.



Billeder

Under opholdet vil der blive taget billeder, som vil blive lagt på vores vores facebookside/instagram. Hvis I ikke ønsker, at der må tages billeder af jer eller jeres børn, så gør os venligst opmærksom på dette.

Har I ikke allerede besøgt vores Facebookside, så hop endelig ind og se lidt stemningsbilleder fra de foregående camps. Følg os også på Instagram.

 www.facebook.com/denbedsteuge

 [@Dincamp](https://www.instagram.com/Dincamp)



Værdier & Uheld

Værdier

Vær meget omhyggelig med, hvor værdigenstande lægges. Sørg evt. for at få en pengekat, pung eller bæltetaske med.

Førstehjælp

Der er altid førstehjælpskasser at finde på camp, hvis skaden skulle ske og flere af vores instruktører har førstehjælp, hvis det kræves.

Tjek jeres forsikring

Mens I er på camp er det fortsat jeres egen ulykkesforsikring eller rejseforsikring der gælder. Husk at checke med dit forsikringsselskab, at I alle rent faktisk er forsikret!

Statistikken siger, at over 25% af alle danske børn ikke er forsikret.

Ingen aflåsning af værelserne

Bemærk, at der ikke udleveres nøgler til skolens værelser. Der kommer ikke andre på skolen i camperperioden, og vi sørger naturligvis for at aflåse skolen, hvis vi forlader den ifm. aktiviteter.

Hvis du har nogle værdigenstande du vil have låst inde eller opbevaret, er du velkommen til at aflevere det til camplederen.

Adresse

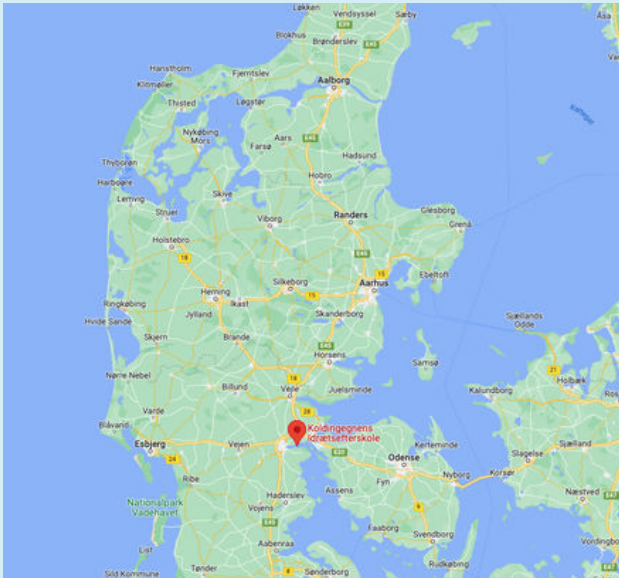

Koldingegnens Idrætsefterskole
Drejensvej 100
6000 Kolding

Parkering:
Parkering foregår på gruset lige foran efterskolen. I kan ikke undgå at se det.

Uge 29 (d. 13.-18. juli)

Kontakt

Har I brug for kontakt med camplederne under jeres ophold, så kan de træffes på følgende nummer.

31 50 98 50

Måske I kan genkende nummeret? Det er nemlig også her I træffer teamet bag Din Camp. I sommerperioden vil telefonen have omstillingsmuligheder direkte til den camp som I er på.

Vi og teamet glæder os til at se jer

Mange hilsner



Sandra

**Glæde
flytter bjerge**

